#長崎和牛大好き Instagramキャンペーン

～インスタに長崎和牛を投稿して、長崎和牛を当てよう！～

応募方法

#長崎和牛 #長崎和牛大好き

を必ずつけて投稿！

1. インスタグラム「長崎和牛銘柄推進協議会」アカウントをフォロー
2. 長崎和牛の写真を撮影（肉、お店での料理、自作の料理など）
3. インスタグラムに投稿（飲食店名や、購入した店舗名も記載）

キャンペーン期間／2020年3月20日（金）まで	
当選者通知方法	インスタグラムのダイレクトメッセージにて、当選者のみへご連絡

長崎和牛のアカウントはこちらから

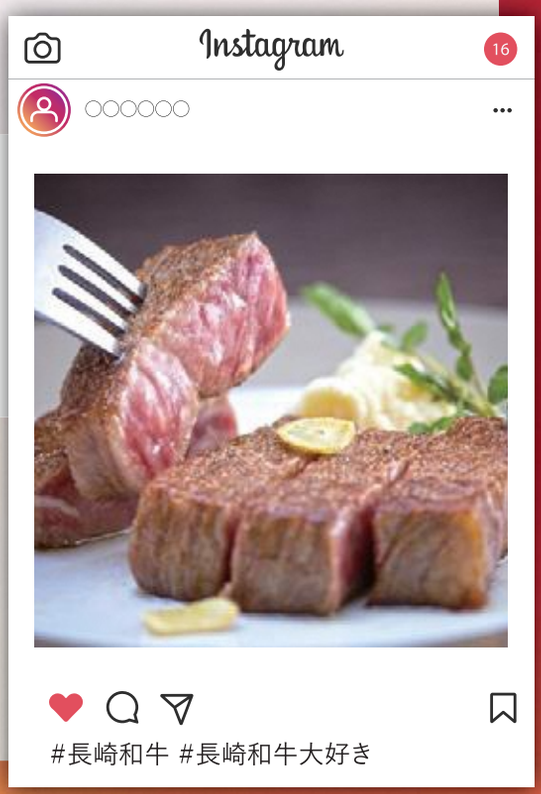

賞品

長崎和牛 5名様
3万円相当

グラリオサ音子

長崎和牛PR動画公開中!!

YouTubeはこちらから→

長崎和牛銘柄推進協議会

－事務局－
長崎県長崎市尾上町3-1
（長崎県農産加工流通課内）
TEL：095-895-2997
https://nagasakiwagyu-brand.jp/

注意事項をご確認の上ご応募ください。たくさんのご応募をお待ちしております。

■注意事項

・応募者ご自身が撮影した写真に、指定のハッシュタグを全てつけて投稿すると自動的にキャンペーンへの応募となります。

・写真に指定のハッシュタグを全てつけて投稿した場合、当協議会は、応募者が本注意事項の全てに同意の上キャンペーンへ応募したものとみなします。

・正しく投稿が出来ていない場合、またはハッシュタグが正しく記載されていない場合は、プレゼントご応募の対象外となりますのでご注意ください。また、**インスタグラムアカウントが非公開の場合は無効となります。必ず公開アカウントにてご参加ください。**

・未成年の方が応募する場合には、保護者の同意が必要となります。投稿された場合には、同意事項の全てに保護者の方が同意したものとみなします。

・投稿する写真は応募者ご自身が撮影したものに限ります。写真に長崎和牛が掲載されていない場合には、応募対象外となります。

・応募された写真の著作権は応募者自身にありますが、当協議会の判断により当協議会のキャンペーンページや当協議会が指定するウェブサイト、チラシなどの広報物、SNS に掲載されることについて承諾するものとします。応募者は投稿した写真について著作者人格権を主張しないものとします。作品に応募者以外の方の写真が写っている場合には、必ず写真の使用について承諾を得てください。作品が知的財産権または肖像権等の第三者の権利侵害があった場合、当協議会は一切の責任を負わないものとします。

・キャンペーンへの応募にあたり、第三者との間にトラブルが生じた場合においても当協議会は一切の責任を負わないものとします。

・本キャンペーンへの応募に際して、ソフトウェア・ハードウェア上のトラブルやその他の損害について、当協議会は一切の責任を負わないものとします。

・当協議会は、本キャンペーンについて、事前に応募者に通知することなく変更または中止することができるものとします。また、必要と判断した場合には、応募者への予告なく本規約を変更できるほか、本キャンペーンの適正な運用を確保するための必要な措置を取ることができます。

・キャンペーンへの応募にかかるインターネット接続料および通信費は応募者の負担となります。

・応募者が以下の禁止行為を行なった場合には、応募を削除するとともに当協議会に生じた損害について賠償を請求することができるものとします。

・ご当選した方にのみ、2020 年 3 月 23 日以降、インスタグラム ダイレクトメッセージにてご連絡させていただきます。メッセージ送信後、2 日以内にご返信いただけない場合、フォローを解除、アカウント名の変更などの理由でダイレクトメッセージでのご連絡が取れない場合や、ご住所不明・転居等の理由により商品の発送ができない場合は、当選の権利を無効とさせて頂く場合がございます。ご了承ください。

・プレゼントの発送は 2020 年 3 月中を予定しております。

・賞品の交換、変更または換金はできません。

・当キャンペーンはインスタグラムの提供、協賛ではございません。各ソーシャルメディアでは、このキャンペーンに対し一切の責任を負うものではございません。

・当キャンペーンの規約、応募条件は予告なく改訂される場合がございます。

・賞品の発送は日本国内に限らせていただきます。

・賞品内容は変更になる可能性がございますので、予めご了承ください。

■当協議会は、キャンペーンへの応募に際し以下の行為を禁止します。

・本キャンペーンの運営を妨げる行為

・当協議会または他人に迷惑、不利益、損害を与える行為

・当協議会または第三者のコンピューターの正常な機能を阻害する行為

・当協議会または他人を誹謗中傷し、その名誉もしくは信用を毀損する行為

・他人の著作権その他の知的財産権を侵害する行為

・他人の財産、プライバシーもしくは肖像権を侵害する行為

・営利を目的とした情報提供、広告宣伝もしくは勧誘行為に本キャンペーンを使用する行為

・わいせつ、児童ポルノおよび自動に性的搾取を助長する写真を投稿する行為

・政治活動、選挙活動、宗教活動またはこれらに類似する行為

長崎和牛銘柄推進協議会
https://nagasakiwagyu-brand.jp/